3/ Chantier fixe : Alternat par signaux tricolores
Circulation alternée - Route à 2 voies

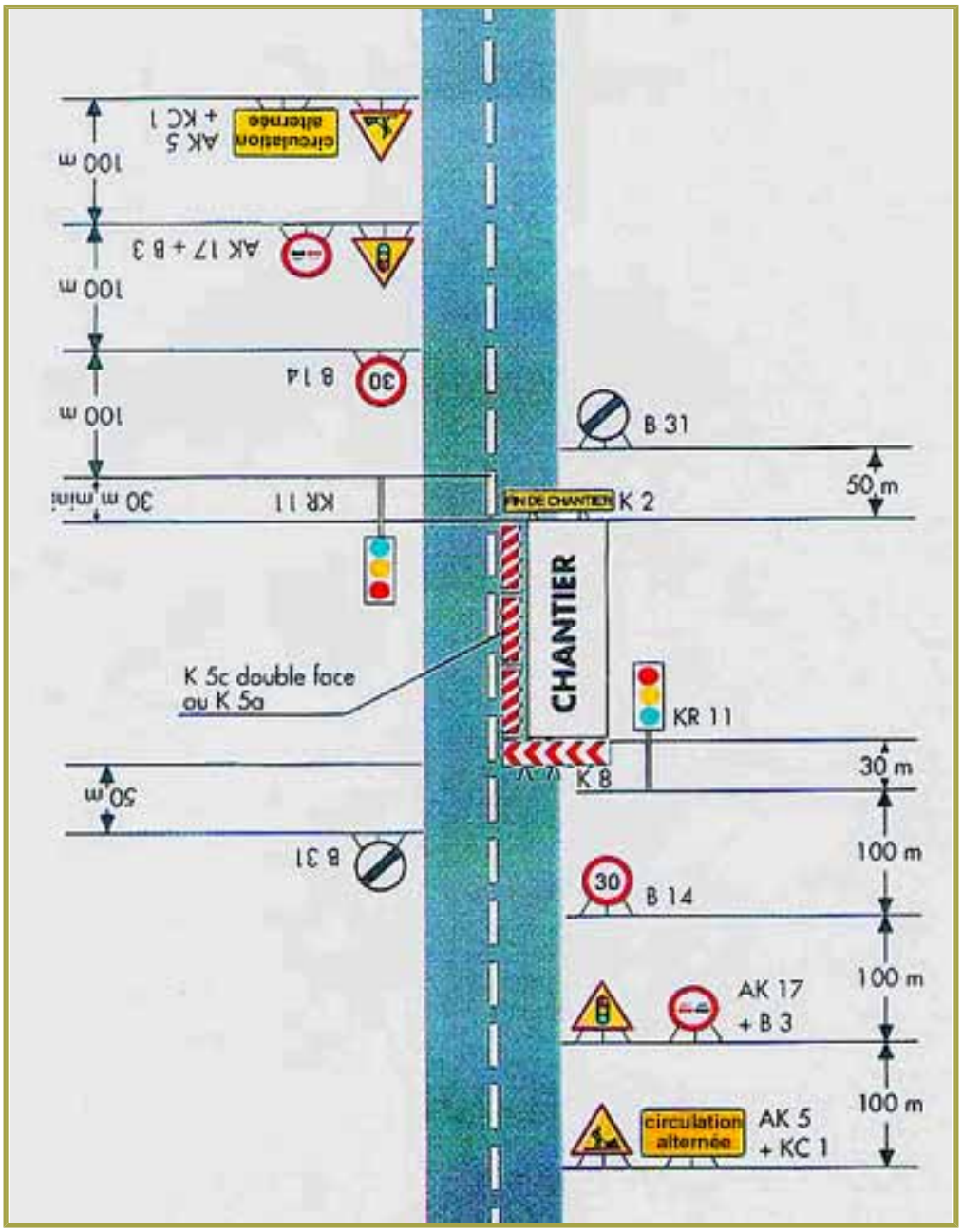

Remarque : schéma à appliquer notamment lorsque l'alternat doit être maintenu de nuit, en absence de visibilité réciproque.