

GUIDE DES
**ACCUEILS
DE LOISIRS**

2009

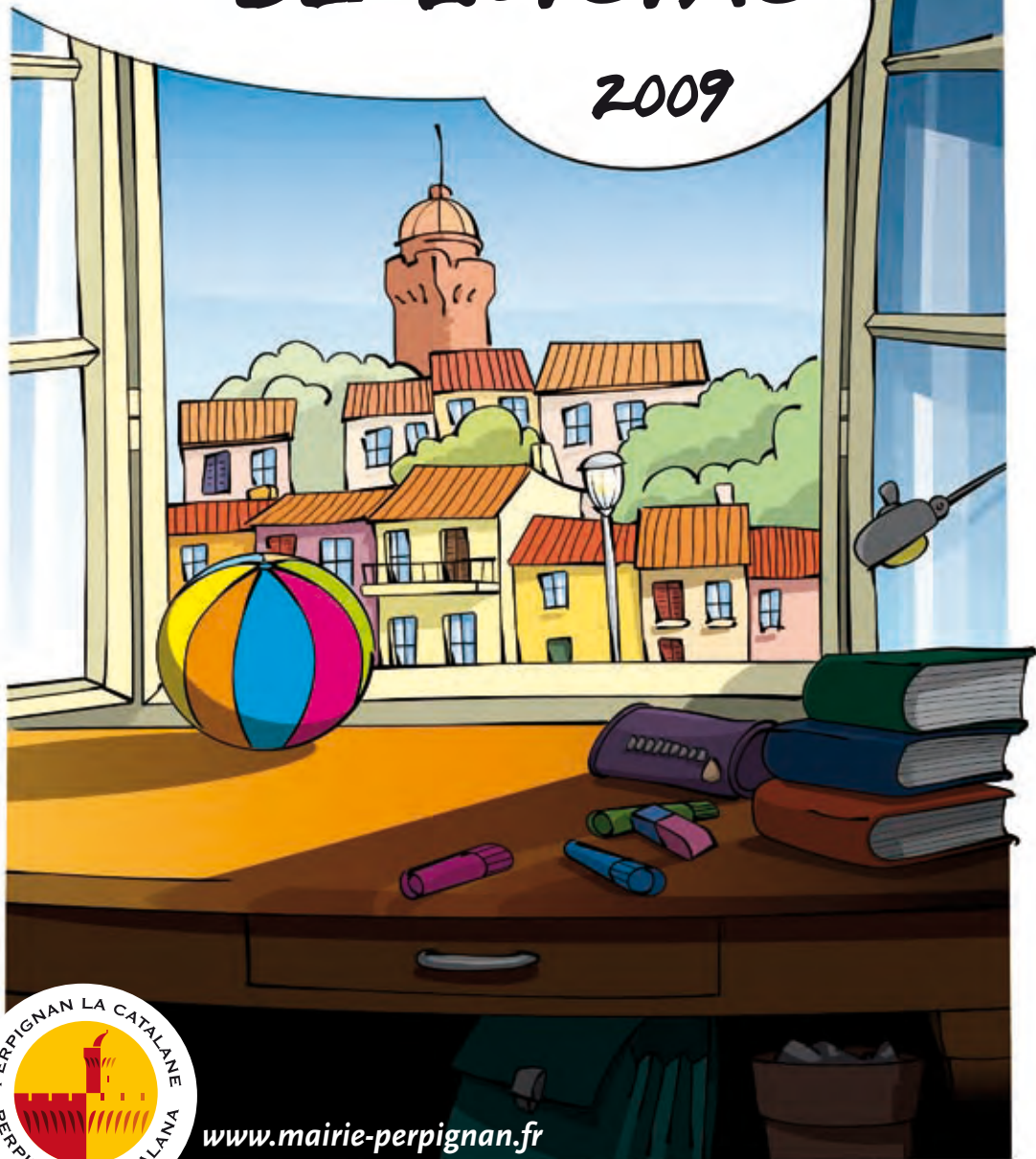

www.mairie-perpignan.fr

LE SERVICE ENFANCE ET LOISIRS

Direction de l'Action éducative et de l'Enfance

10 rue du Castillet • Perpignan

☎ 04 68 66 30 71 • Fax : 04 68 66 34 22

enfance.cae@mairie-perpignan.com

***E**n lien avec son projet éducatif local, la Ville de Perpignan a inscrit dans son contrat Enfance-Jeunesse 2008-2011, élaboré avec la Caisse d'allocations familiales des Pyrénées-Orientales, les activités de loisirs proposées durant les temps périscolaires ainsi que les mercredis et vacances scolaires.*

S'exprimer, découvrir, participer, autant de possibilités ludiques de partager une multitude de jeux et activités éducatives permettant de faire vivre le temps libre des enfants.

Ce guide 2009 vise à faciliter votre choix en matière d'accueil de loisirs éducatifs pour tout enfant âgé de 30 mois à 12 ans, pour « rendre la ville toujours plus accueillante et accessible aux enfants et aux jeunes, améliorer leur sécurité, leur environnement, leur accès à la culture et aux loisirs » comme le préconise l'Unicef dans le cadre du réseau Ville amie des enfants.

*Le maire-adjoint,
délégué à l'éducation
et à l'enfance*

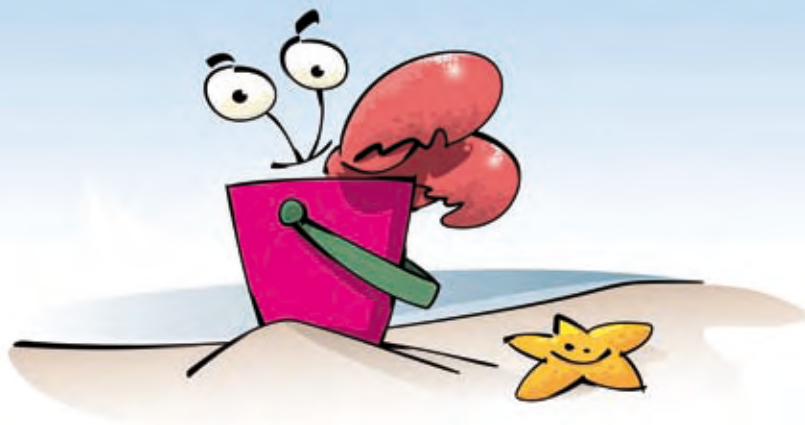

LES ACCUEILS DE LOISIRS MATERNELS

Pour les enfants de 30 mois à 6 ans (scolarisés en école maternelle).

Ces structures proposent des loisirs sur un rythme adapté à la vie des tout-petits.

► Accueil :

- les mercredis et vacances scolaires, sauf jours fériés,
- en demi-journée ou en journée avec ou sans repas.

► Horaires d'ouverture :

de 7 h 45 à 18 h 15.

1 Jean Jaurès • Chemin del Vivès • ☎ 04 68 63 91 76 (mercredi et vacances scolaires).

• Responsable :

Christelle Phulpin.

• Ouverture :

mercredis, petites vacances (sauf Noël).

Été : du 6 au 31 juillet.

• Activités sur place et à proximité :

éveil musical et corporel,
sensibilisation à l'informatique...



2 Victor Hugo • Rue Raoul Dufy • ☎ 04 68 52 51 16.

• Responsable :

Dorothée Boudebza.

• Ouverture :

mercredis et toutes vacances (sauf Noël).

Été : du 6 juillet au 14 août.

• Activités sur place et à proximité :

projets nature et environnement,
découverte de la faune et de la flore...



3 Vertefeuille ⁽¹⁾ • Rue Bretonneau • ☎ 04 68 56 69 65 (mercredi et vacances scolaires).

• **Responsable :**

Amel Guenoun.

• **Ouverture :**

mercredis et toutes vacances (sauf Noël).

Été : du 6 juillet au 14 août.

• **Activités sur place et à proximité :**

arts plastiques, prix des incorruptibles, activités d'expression (marionnettes...).

⁽¹⁾ Délocalisé temporairement sur l'école maternelle Ludovic Massé.



4 Anatole France • Rue Colonel d'Ornano • ☎ 04 68 62 11 02 (mercredi et vacances scolaires).

• **Responsable :**

Suzanne Sanchez.

• **Ouverture :**

mercredis, petites vacances (sauf Noël).

Été : du 6 au 31 juillet.

• **Activités sur place et à proximité :**

jeux d'éveil corporel, découverte des pays du monde au travers de jeux, contes...



5 Coubertin • Rue Paul-Valéry • ☎ 04 68 67 57 19 (mercredi et vacances scolaires).

• **Responsable :**

Jérémy Gaucher.

• **Ouverture :**

mercredis, petites vacances (sauf Noël).

Été : du 6 au 31 juillet.

• **Activités sur place et à proximité :**

éveil corporel (parcours de motricité, gymnastique douce, piscine...).



6 Square Platanes • Rue des Dahlias • ☎ 04 68 35 44 97 (mercredi et vacances scolaires).

- **Responsable :**
Jocelyne Pung.
- **Ouverture :**
mercredis et toutes vacances (sauf Noël).
Été : du 6 juillet au 14 août.
- **Activités sur place et à proximité :**
sensibilisation aux cultures du monde,
sorties culturelles (médiathèque, théâtre),
partage de savoirs avec les parents...



7 Romain Rolland • Avenue Guynemer • ☎ 04 68 67 54 47 (mercredi et vacances scolaires).

- **Responsable :**
Romuald Besse.
- **Ouverture :**
mercredis, petites vacances (sauf Noël).
Été : du 6 juillet au 31 juillet.
- **Activités sur place et à proximité :**
éveil musical, expression corporelle,
activités liées à l'environnement,
sensibilisation à la littérature de jeunesse...



8 Duruy ⁽²⁾ • Rue du Carol • ☎ 04 68 61 08 01.

- **Responsable :**
Nabila Guenoun.
- **Ouverture :**
mercredis, samedis
et petites vacances (sauf Noël).
Été : du 6 juillet au 14 août.
- **Activités sur place et à proximité :**
projets de jardinage, fresque mosaïque, projets partagés...



⁽²⁾ Centre ouvert le mercredi avec repas de 7 h 45 à 18 h 15 et le samedi sans repas de 9 h 30 à 12 h 00 et de 14 h 00 à 17 h 30.

9 Les Castors • Place Élie de Beaumont • ☎ 04 68 85 48 16.

- **Responsable :**
Géraldine Lemonnier.
- **Ouverture :**
mercredi et toutes vacances (sauf Noël).
Été : du 6 juillet au 28 août.
- **Activités sur place et à proximité :**
éveil culturel, civilisations du monde,
activités manuelles, expression corporelle...

ufcv



10 Herriot • Avenue Victor Dalbiez • ☎ 04 68 85 43 32 (mercredi et vacances scolaires).

- **Responsable :**
Caroline Santiago.
- **Ouverture :**
mercredi, petites vacances (sauf Noël).
Été : du 6 au 31 juillet.
- **Activités sur place et à proximité :**
rencontres intergénérationnelles,
projets partagés avec les parents...

les francas
L'association est membre de...



11 Majorque ⁽³⁾ • Rue de la Briqueterie • ☎ 04 68 54 60 38 (mercredi et vacances scolaires).

- **Responsable :**
Marie-Hélène Dugnach.
- **Ouverture :**
mercredi, petites vacances (sauf Noël).
Été : du 6 au 31 juillet.
- **Activités sur place et à proximité :**
projets autour de la bande dessinée, éducation
à l'environnement, découverte de la céramique...

les francas
L'association est membre de...



⁽³⁾ Ouvert de 9 h 30 à 12 h 00 et de 13 h 30 à 17 h 00.

LES ACCUEILS DE LOISIRS PRIMAIRES SANS REPAS

Pour les enfants de 6 à 12 ans (scolarisés en école élémentaire).

Ces structures proposent des loisirs accessibles à tous.

► Accueil :

- les mercredis et vacances scolaires, sauf jours fériés,
- en demi-journée ou en journée.

► Horaires d'ouverture :

de 9 h 30 à 12 h 00 et de 14 h 00 à 17 h 30.

12 Ludothèque Rabelais · Rue de l'Église Saint-Jacques · ☎ 04 68 34 07 55.

• Responsable :

Sylvie Serrano.

• Ouverture :

mercredis, samedis après-midi
et toutes vacances (sauf Noël).

« Le jeu devrait être considéré comme l'activité
la plus sérieuse des enfants ».

Montagne.



13 Blum · Avenue du Docteur Schweitzer · ☎ 04 68 34 07 55.

• Responsable :

Éric Fraiche.

• Ouverture :

du 6 au 31 juillet.

• Activités sur place et à proximité :

sorties de pleine nature (mer et montagne),
arts plastiques,...



15 Bas-Vernet • Impasse de la Muga • ☎ 04 68 61 31 80 (mercredi et vacances scolaires).

• **Responsable :**
Nissa Guenoun.

• **Ouverture :**
mercredis, samedis et toutes vacances
(sauf Noël).

Été : du 6 juillet au 14 août.

• **Activités sur place et à proximité :**
coopération avec l'accueil de loisirs maternel, jeux d'expression,
sorties culturelles...



16 Saint-Martin/Baléares • Rue de la Briqueterie • ☎ 04 68 85 29 21.

• **Responsable :**
Patricia Estevez.

• **Ouverture :**
mercredis, petites vacances (sauf Noël).

Été : du 6 au 31 juillet.

• **Activités sur place et à proximité :**
création de jeux du monde, découverte de la faune
et de la flore, randonnées pédestres, sorties à vélo...



LES ACCUEILS DE LOISIRS PRIMAIRES AVEC REPAS

Pour les enfants de 6 à 12 ans (scolarisés en école élémentaire).

Ils sont destinés aux enfants accueillis en raison de l'activité professionnelle de leurs parents ou, plus simplement, pour passer une journée entière de détente et de découverte.

► Accueil :

- les mercredis et vacances scolaires, sauf jours fériés,
- en demi-journée ou en journée avec ou sans repas possible (sauf Mas Bresson à la journée uniquement).

► Horaires d'ouverture :

de 7 h 45 à 18 h 15.

14 Vernet-Salanque • Chemin del Vivès • ☎ 04 68 52 07 20 (mercredi et vacances scolaires).

• Responsable :

Élise Rouby.

• Ouverture :

mercredis, petites vacances (sauf Noël).

Été : du 6 au 31 juillet.

• Activités sur place et à proximité :

projets autour de livres de jeunesse, jeux de coopération...



Mas Bresson • Chemin du Mas Bresson • ☎ 04 68 95 58 32.

• Responsable : Laurent Grégoire.

• Ouverture : mercredis et toutes vacances.

• Activités sur place et à proximité : sensibilisation au respect de l'environnement, jeux théâtraux, découverte ludique du patrimoine, défis lecture...

★ L'accueil de loisirs du Mas Bresson

assure un service de ramassage sur les points suivants :

annexe-mairie Saint-Martin (rue des Romarins), ALM Square Platanes (rue des Dahlias), ALP Saint-Gaudérique (rue Ernest Renan) et Al Sol (cour du GRETA, à côté de la mairie de quartier Nord, avenue Maréchal Joffre).



18 Saint-Assisclé • 20 rue Maurice Lévy • ☎ 04 68 56 66 38

• **Responsable :**

Lætitia Coste.

• **Ouverture :**

mercredis et toutes vacances (sauf Noël).

Été : du 6 juillet au 31 août.

• **Activités sur place et à proximité :**

toutes formes d'expressions (corporelle, *slam*...),
projets liés à l'environnement urbain, sorties de pleine nature...



19 Vertefeuille • Rue de la Soulane • ☎ 04 68 68 28 19.

• **Responsable :**

Hicham Touhafi.

• **Ouverture :**

mercredis et toutes vacances (sauf Noël).

Été : du 6 juillet au 14 août.

• **Activités sur place et à proximité :**

jeux sportifs au parc des sports,
activités liées au développement durable...



20 Boussiron • Avenue du Général Gilles • ☎ 04 68 51 47 79 (mercredi et vacances scolaires).

• **Responsable :**

Christophe Agret.

• **Ouverture :**

mercredis et toutes vacances (sauf Noël).

Été : du 6 au 31 juillet.

• **Activités sur place et à proximité :**

éducation à l'environnement,
projets autour du livre de jeunesse,
sensibilisation à l'ornithologie...



21 Diaz • Rue Roul Dufy • ☎ 04 68 52 51 16.

• **Responsable :**

Yolande Ponsi.

• **Ouverture :**

mercredis et toutes vacances (sauf Noël).

Été : du 6 juillet au 14 août.

• **Activités sur place et à proximité :**

sorties à vélo, activités culinaires, manuelles, sportives...



22 Saint-Gaudérique/Coubertin

Rues Ernest Renan et Paul Valéry •

☎ 04 68 34 32 85 (mercredi et vacances scolaires).

• **Responsable :**

Claudine Attalah.

• **Ouverture :**

mercredis et toutes vacances (sauf Noël).

Été : du 6 au 31 juillet.

• **Activités sur place et à proximité :**

activités manuelles, sportives, culturelles...



- 1** Jean Jaurès • ☎ 04 68 63 91 76.
- 2** Victor Hugo • ☎ 04 68 52 51 16.
- 8** Duruy • ☎ 04 68 61 08 11.
- 14** Vernet-Salanque • ☎ 04 68 52 07 20.
- 15** Bas-Vernet • ☎ 04 68 61 31 80.
- 21** Diaz • ☎ 04 68 52 51 16.



☎ 04 68 66 30 71 •
enfance.cae@mairie-perpignan.com

- 12** Ludothèque Rabelais • ☎ 04 68 34 07 55.
- 13** Blum • ☎ 04 68 34 07 55.
- 17** Mas Bresson • ☎ 04 68 95 58 32.

Vers Prades

a Voir tableau dernière page.

Vers Thuir



☎ 04 68 08 10 80 •
ufcv@wanadoo.fr

- 9** Les Castors • ☎ 04 68 85 48 16.
- 18** Saint-Assisle • ☎ 04 68 56 66 38.





Coubertin • ☎ 04 68 67 57 19. **5**

Square Les Platanes • ☎ 04 68 35 44 97. **6**

Romain Rolland • ☎ 04 68 67 54 47. **7**

Boussiron • ☎ 04 68 51 47 79. **20**

Saint-Gaudérique/Coubertin • ☎ 04 68 34 32 85. **22**

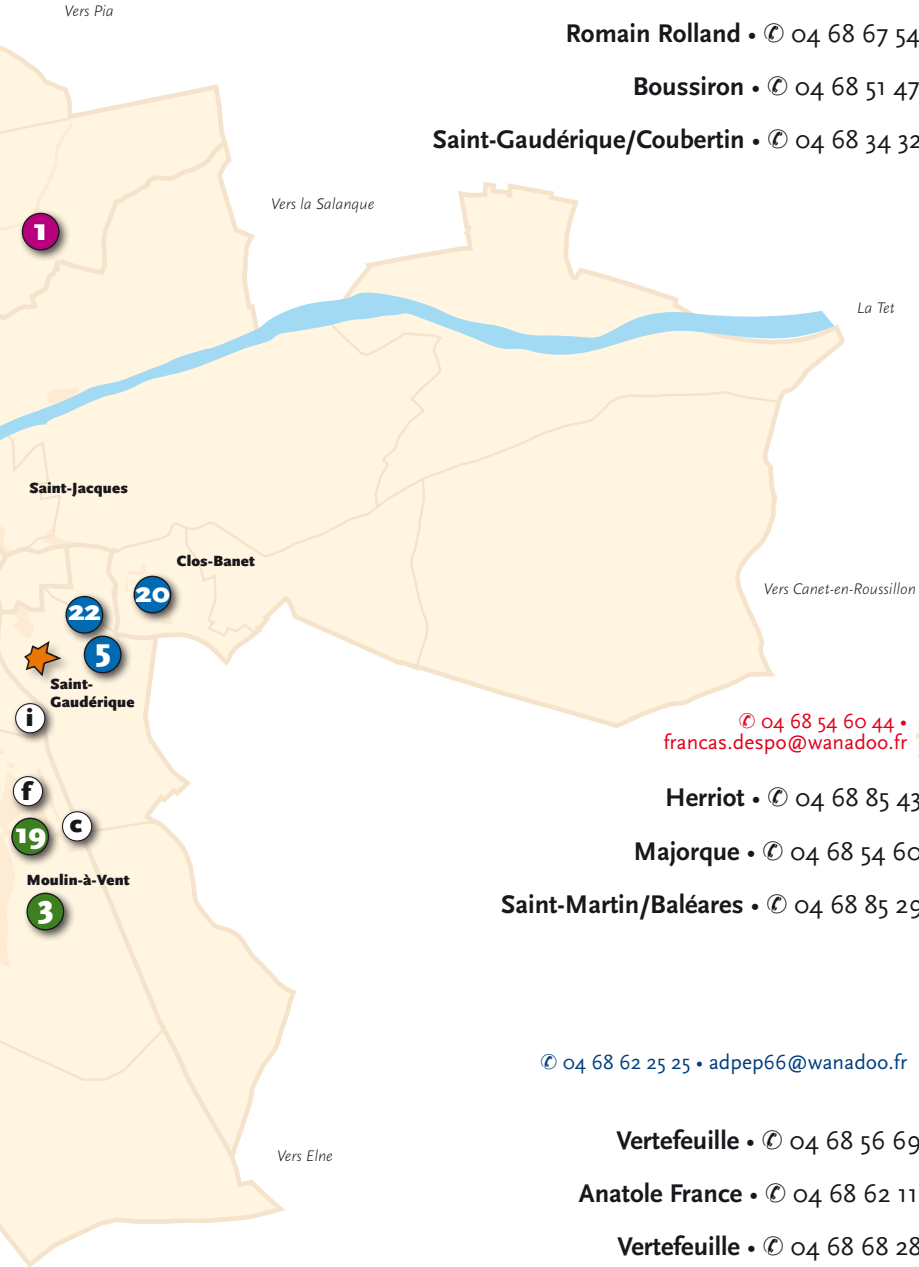

☎ 04 68 54 60 44 • francas.despo@wanadoo.fr



Herriot • ☎ 04 68 85 43 32. **10**

Majorque • ☎ 04 68 54 60 38. **11**

Saint-Martin/Baléares • ☎ 04 68 85 29 21. **16**

☎ 04 68 62 25 25 • adpep66@wanadoo.fr



Vertefeuille • ☎ 04 68 56 69 65. **3**

Anatole France • ☎ 04 68 62 11 02. **4**

Vertefeuille • ☎ 04 68 68 28 19. **19**

TARIFS DES ACCUEILS DE LOISIRS DE LA VILLE DE PERPIGNAN

PRESTATIONS	Tarifs de base ⁽¹⁾ QF > 855	515 < QF ≤ 855	383 < QF ≤ 515	299 < QF ≤ 383	QF ≤ 299
PERPIGNAN & COMMUNAUTÉ D'AGGLOMÉRATION⁽²⁾					
Demi-journée avec repas	8,00 €	7,00 €	4,85 €	2,70 €	1,45 €
Demi-journée sans repas	5,05 €	4,00 €	2,70 €	0,93 €	0,50 €
1 journée avec repas	11,80 €	9,45 €	6,60 €	3,20 €	1,65 €
1 journée sans repas	8,80 €	6,60 €	4,40 €	1,45 €	0,70 €

HORS COMMUNAUTÉ D'AGGLOMÉRATION					
Demi-journée avec repas	13,45 €	12,15 €	10,90 €	9,05 €	8,65 €
Demi-journée sans repas	9,75 €	8,40 €	7,10 €	5,35 €	4,95 €
1 journée avec repas	20,25 €	17,80 €	15,75 €	12,65 €	12,05 €
1 journée sans repas	16,45 €	14,20 €	12,05 €	8,95 €	8,30 €

ACTIVITÉS PARTICULIÈRES					
Ludothèque	1,00 €	1,00 €	1,00 €	1,00 €	1,00 €

⁽¹⁾ Les tarifs de base s'appliquent aux familles non allocataires.

⁽²⁾ Les communes membres de Perpignan Méditerranée communauté d'agglomération sont listées ci-dessous.

TARIFICATION « FAMILLES NOMBREUSES »

Pour plusieurs enfants présents simultanément au cours d'un même mois sur un accueil de loisirs et pour une même prestation.

- Les deux premiers enfants inscrits → **tarif de base selon quotient familial.**
- Le troisième enfant inscrit → **demi-tarif.**
- Le quatrième enfant inscrit → **gratuit.**

Pour des raisons concernant la planification des repas, la réservation ou l'annulation de journées ou demi-journées avec repas est désormais obligatoire au plus tard 48 heures à l'avance. En cas d'absence, la journée sera facturée (sauf présentation d'un justificatif médical).

COMMUNES MEMBRES DE PERPIGNAN MÉDITERRANÉE COMMUNAUTÉ D'AGGLOMÉRATION

Baho, Baixas, Bompas, Canet-en-Roussillon, Canohès, Calce, Le Barcarès, Le Soler, Perpignan, Peyrestortes, Pézilla-la-Rivière, Pollestres, Sainte-Marie-la-Mer, Saint-Estève, Saint-Félicien-d'Avall, Saint-Hippolyte, Saint-Laurent-de-la-Salanque, Saint-Nazaire, Saleilles, Torreilles, Toulouges, Villelongue-de-la-Salanque, Villeneuve-de-la-Raho et Villeneuve-de-la-Rivière.

COMMENT S'INSCRIRE ?

MODALITÉ D'INSCRIPTION

Pour tous les accueils (sauf pour le Mas Bresson), l'inscription doit se faire auprès du directeur de l'accueil de loisirs choisi.

Les parents doivent se munir :

- du carnet de vaccination de l'enfant (mis à jour) ou du certificat de vaccination,
- du numéro de Sécurité sociale du parent responsable,
- du numéro d'allocataire CAF ou de l'original du bon MSA ou, à défaut, d'un justificatif de domicile,
- de l'attestation d'assurance extra-scolaire et/ou de l'attestation responsabilité civile.

Pour le Mas Bresson, l'inscription doit se faire :

- soit à la direction de l'Action éducative et de l'Enfance, 10 rue du Castillet,
- soit à la mairie de quartier Nord, 39 avenue Maréchal Joffre, ☎ 04 68 62 37 70, fax : 04 68 63 05 38,
- soit à la mairie de quartier Ouest, 16 avenue de Belfort, ☎ 04 68 62 37 82, fax : 04 68 54 51 51.

Les parents doivent se munir des mêmes documents énumérés ci-dessus ainsi que d'une attestation de travail d'un des deux parents.

LA RÉSERVATION

Après établissement du dossier complet d'inscription, les familles devront réserver, auprès du directeur de la structure choisie les jours de présence de l'enfant. **La Ville de Perpignan est signataire de la charte de déontologie pour l'accueil des personnes handicapées dans les structures de vacances et de loisirs non spécialisées.**

Les parents salariés peuvent réserver les journées complètes avec repas pour l'accueil de leur enfant à l'avance sur les centres proposant la restauration. La place sera maintenue, toutefois, la journée réservée sera facturée même en l'absence de l'enfant (sauf justificatif médical). Une réservation peut être annulée 48 heures avant la date d'accueil.

Les normes de sécurité applicables pourront amener les directeurs de structures à refuser l'accès des enfants n'ayant pas de réservation, si les taux d'encadrement sont atteints.

TARIFICATION

La grille de tarif est déterminée chaque année par délibération du conseil municipal de la Ville de Perpignan. Elle prévoit des montants variables selon le quotient familial des familles.

Le quotient pourra être modifié sur simple constatation par le service Enfance et loisirs de sa remise à jour par la Caisse d'allocation familiales entraînant une actualisation de la tarification applicable.

Les familles ne pouvant justifier de leur quotient familial (CAF ou MSA) ainsi que les familles non allocataires se verront appliquer le tarif de base⁽¹⁾.

MODALITÉ DE PAIEMENT **IMPORTANT**

Les paiements sont dus **avant** le début de l'activité. Ils seront à verser au directeur de la structure qui veillera à ce que les familles ne soient pas en situation d'impayés.

Les aides des différents comités d'entreprises ou les aides sociales pourront venir en déduction du montant dû par les familles, dès lors qu'un document de prise en charge sera présenté. Elles feront l'objet de facturation différenciée.

En cas de désaccord concernant la facture, une étude du dossier sera possible sur une période de un an à compter de la date de la facture,

Les familles, qui le souhaitent, pourront, après examen de leur dossier, payer en trois échéances maximum.

Le règlement complet des accueils de loisirs est disponible sur chaque centre et sur le site de la Ville de Perpignan • www.mairie-perpignan.fr

AUTRES STRUCTURES DE LOISIRS ASSOCIATIVES DÉCLARÉES

présentes sur le territoire de la Ville de Perpignan.

CENTRE	LOCALISATION	ADRESSE	OUVERTURE	OBSERVATIONS
Les petits débrouillards a	Serrat d'en Vaquer	1 bis avenue Guynemer ☎ 04 68 66 63 51 antenne.66@planete-science.org	Du 6 juillet au 31 août, de 8 h 30 à 17 h 30. Les enfants peuvent pique-niquer sur place.	Découverte des activités scientifiques de manière ludique. Au programme : robotique, astronomie, chimie, environnement, fusée... et bien sûr des grands jeux également. Tarif selon quotient familial.
	Centre ancien		Petites vacances scolaires sauf Noël de 8 h 30 à 17 h 30.	
Els Ratulins Association parentale Mireille Bonnet. b	Centre-ville	9 rue Ducup de Saint-Paul ☎ 04 68 35 61 41	Toutes les vacances scolaires (fermé à Noël et août). Mercredis et samedis, de 8 h 30 à 18 h 30.	Accueil enfants de 2 ans et demi à 6 ans. Tarif selon quotient familial. Repas tiré du sac. Adhésion de 50 €/an.
Scouts et guides de France Groupe Saint-Paul. c	Moulin-à-Vent	Rue du Vilar ☎ 04 68 85 10 88	Samedi après-midi (2 à 3 fois par mois). <i>Organisation de deux mini-camps par trimestre.</i>	Accueil public de 6 à 19 ans. Inscription annuelle de 30 à 110 €. Assiduité souhaitée.
Scouts et guides de France Groupe Saint-Jean. d	Centre-ville	23 rue du Castillet ☎ 06 13 63 26 00	Samedi après-midi (2 à 3 fois par mois). <i>Organisation de deux mini-camps par trimestre.</i>	Accueil public de 6 à 19 ans. Inscription annuelle de 30 à 110 €. Assiduité souhaitée.
Association Ouverture e	Saint-Mathieu	2 rue Maureil ☎ 04 68 34 46 17 association-ouverture@wanadoo.fr ALSH ☎ 04 68 35 43 95	Mercredis et vacances scolaires en journée ou demi-journée (sauf août et Noël) de 9 h 00 à 17 h 00 non stop.	Accueil enfants de 3 à 16 ans. Repas sur le centre (amené par les parents). Tarif selon quotient familial.
Pentathlon moderne Perpignan la Catalane f	Moulin-à-Vent	7 avenue Bachaga Saïd Boualam ☎ 04 68 62 03 98 / 06 86 34 44 16 pentaperp@free.fr www.pentathlon-perpignan.fr	Mercredis et samedis toute la journée. Vacances scolaires (sauf août et Noël).	Activité sportives : tir, escrime, natation, course et équitation. Accueil public de 6 à 17 ans. Tarif : 15 € la journée et 70 € la semaine.
ALP Haut-Vernet Les Francas g	Haut-Vernet	Maison du Vernet avenue de l'Aérodrome ☎ 04 68 63 82 10 / 06 27 20 28 94 / 04 68 63 82 10	Mercredis et vacances scolaires de 9 h 00 à 12 h 00 et de 14 h 00 à 18 h 00 (fermé à 17 h 00 le vendredi).	Accueil enfants de 6 à 12 ans. De 0,50 € à 1 €.
ALP Maïlloles Les Francas h	Maïlloles	Maison de Maïlloles rue des Grenadiers ☎ 04 68 54 60 44 / 04 68 85 31 17	Mercredis, samedis et vacances scolaires (sauf Noël). De 9 h 00 à 12 h 00 et de 14 h 00 à 18 h 00.	Accueil enfants de 6 à 12 ans. Tarif selon activités.
ALSH Solidarité Jeunesse Roussillon i	Champ-de-Mars	Maison du Champ-de-Mars Rue Madame de Sévigné ☎ 04 68 67 15 79 CLSH Saint-Gaudérique ☎ 04 68 67 15 79 sjr.adim@wanadoo.fr	Vacances scolaires et juillet de 13 h 30 à 17 h 30. Les mercredis de 13 h 30 à 17 h 30. Les samedis de 13 h 30 à 17 h 30. Août de 13 h 30 à 17 h 30.	Accueil enfants de 6 à 12 ans. Accueil enfants de 11 à 16 ans. Accueil enfants de 6 à 12 ans. Tarif selon quotient familial. Sorties journées avec supplément et repas tiré du sac.
FOL 66 ALSH primaire Romain Rolland j	Centre ancien	École primaire Romain Rolland ☎ 04 68 67 51 86 / 04 68 08 11 11	Petites vacances scolaires sauf Noël. Mercredis et juillet. de 7 h 45 à 18 h 15.	Accueil enfants de 6 à 14 ans. Tarif selon quotient familial.



Le service Enfance et Loisirs

Direction de l'Action éducative et de l'Enfance

10 rue du Castillet • Perpignan.

☎ 04 68 66 30 71 • Fax : 04 68 66 34 22 • enfance.cae@mairie-perpignan.com