

Bienvenus dans *L'itinéraire enchanté des Trenet, entre Basse et Palais*,
réalisé en hommage à Claudius, Lucien, Louis et Charles, à l'occasion du centenaire de la mort de
Claudius, architecte et des 111 ans de la naissance de Charles

[Cliquez ici](#) pour consulter l'itinéraire enchanté des Trenet

Immeuble de rapport Escudié-Blanic

15 avenue Gilbert Brutus

Cet immeuble de rapport a été édifié en 1934 par Escudié Blanich, sur l'avenue qui était dénommée « avenue de la citadelle » ou « rue des rois de Majorque » sur des plans de Louis Trenet.

En 1937, il a dessiné un projet de surélévation d'un étage qui n'a pas été réalisé.

L'architecture de cet immeuble, aux formes harmonieuses, est typique de l'Art déco. La partie centrale, avec ses balcons massifs, met en avant les formes courbes et donnent à la façade une stature cossue d'hôtel particulier.

(Archives municipales Camille Fourquet 40/104 PC 1610 et 5S1/136)

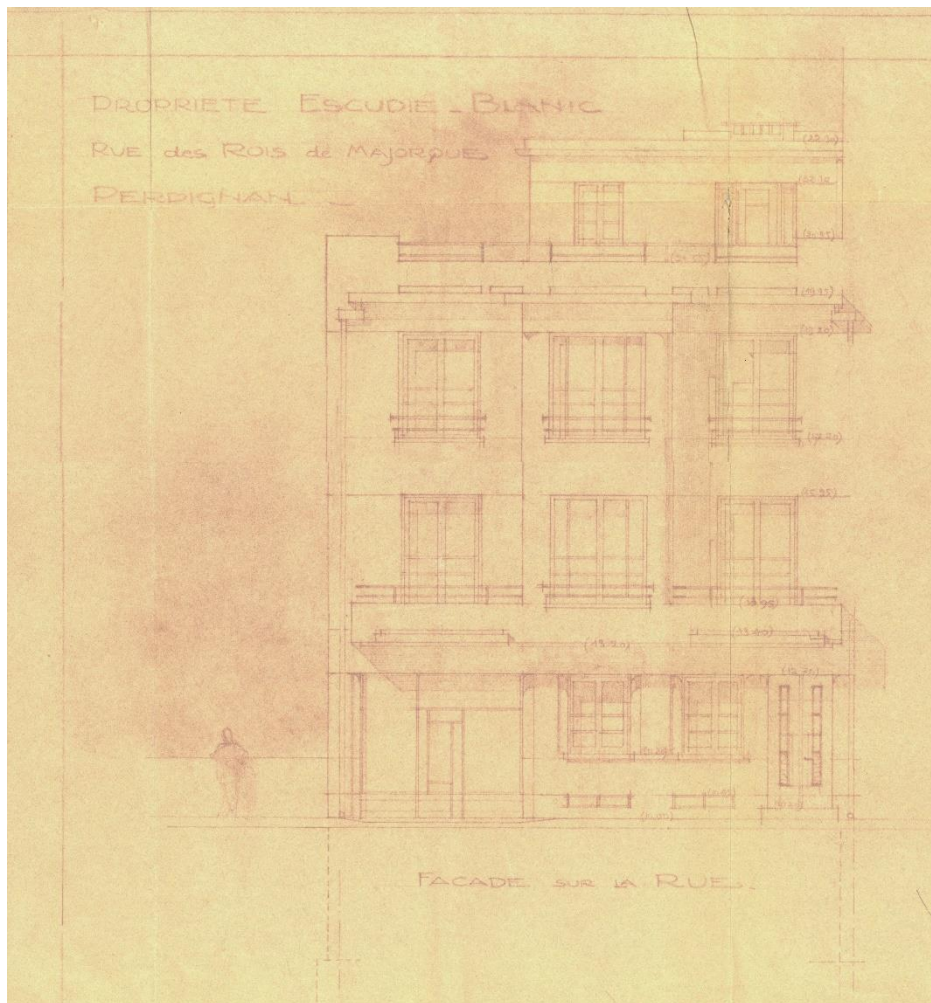

KM 10289

8.900.

1610



PERPIGNAN, le 16 Juin 1934.

Monsieur le Maire de la
Ville de PERPIGNAN.

Monsieur le Maire,

D.A.

J'ai l'honneur de solliciter l'autorisation de construction d'un Immeuble de Rapport, dans la Propriété ESCUDIE-BLANIC, Rue des Rois de Majorque (Anciens Remparts St-Martin) à PERPIGNAN.

Ci-joint :

- | | |
|-------------------|---|
| Pièces Ecrites | (1° Demande d'autorisation sur papier timbré à 4 Fr. |
| | (2° Demande d'Autorisation sur papier libre. |
| |) 3° Plan de situation Ech/ 0.001 |
| | (4° Plan du sous-sol) |
| Pièces dessinées. | (5° Plan de l'Entresol (Ech. |
| | (6° Plan des Etages) 0.02 pmt. |
| | (7° Façade sur Rue (double |
| | (8° Coupe Transversale) expédi- |
| |) 9° Façade sur Cour (tion |
| | 10° Mandat de 6 Fr. |



Mandat 002. = 6,00

Veillez agréer, monsieur le Maire, l'expression de mes sentiments respectueux.

L'Architecte,

Le Propriétaire,



Escudie Blanic

*L.S. L'immeuble est construit
Avenue de la Citadelle et non
" des Rois de Majorque.*

IMMEUBLE

PLANCHE 5

Ech: 0.02

ESCUDIE BLANIC

AVENUE DE LA CITADELLE A DEDDIGNAN

PROJET DE
SUDELEVATION

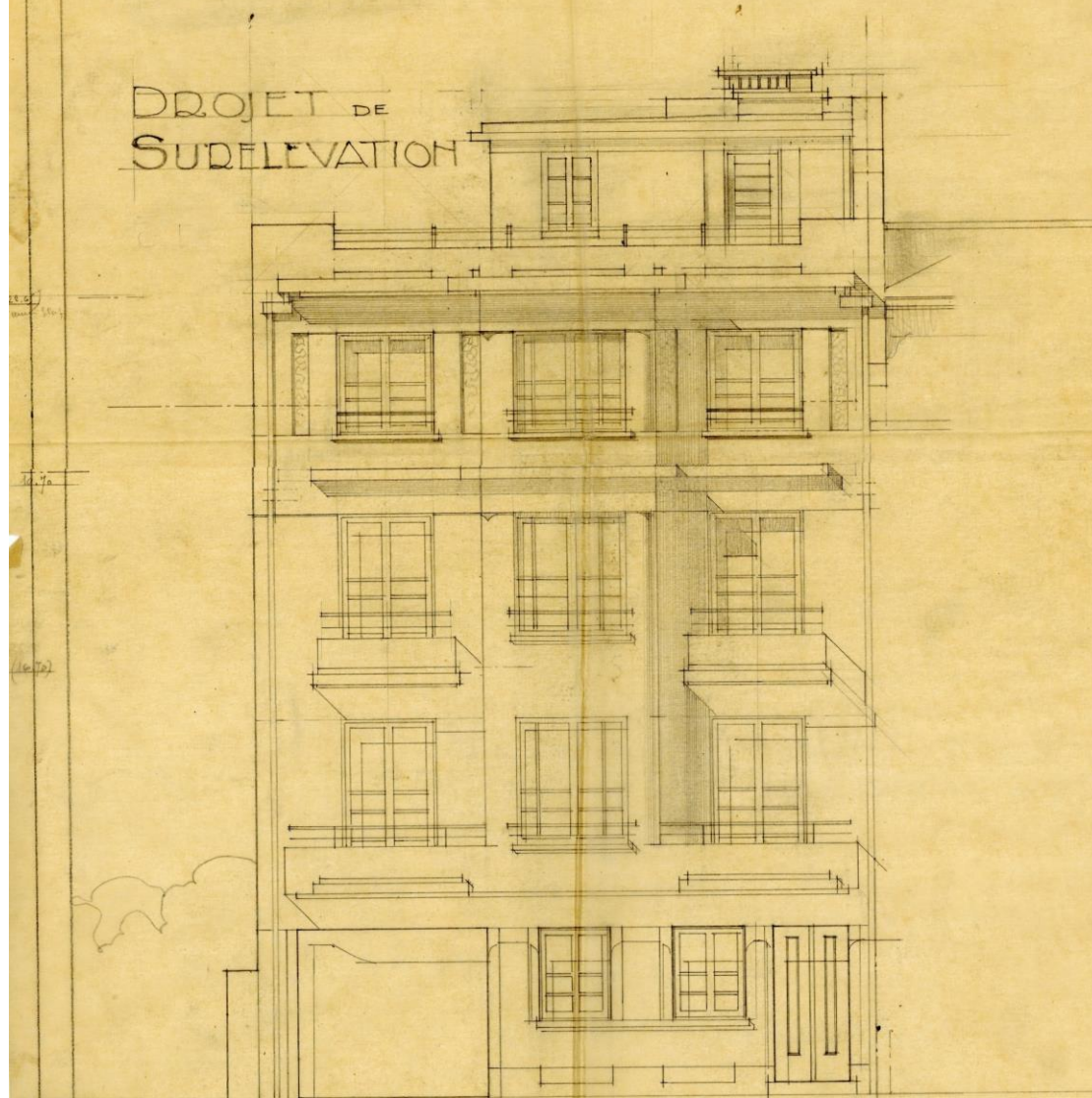

FACADE NR L'AVENUE

DRESSE PAR L'ARCHITECTE DRE
PEDDIGNAN 1932

Projet non réalisé

PROPRIETE ESCUDIE - BLANC

AVENUE des ROIS de MAJORQUE - Perpignan

PLAN de SITUATION

Echelle 0.001 p.m.

1610

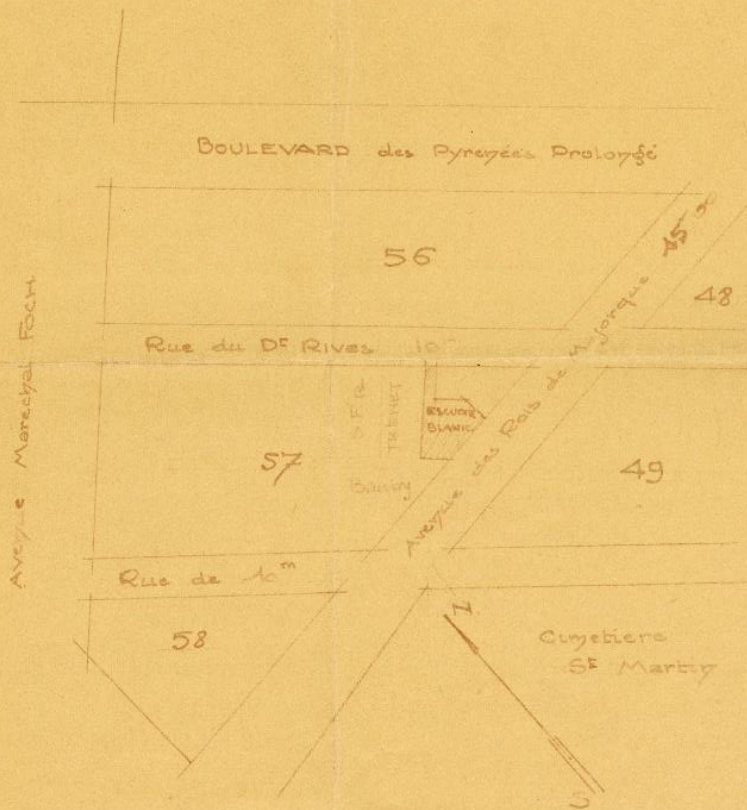

Dessiné par L. Treneuf, Architecte
Perpignan, le 17/10/34